ZEBRA CAPTURE YOUR EDGE

Computadores móveis empresariais

Mobilidade de ponta para garantir vantagens competitivas

Organizações de todos os setores do mundo inteiro confiam nos computadores móveis empresariais da Zebra

Por mais de 50 anos, ocupamos a posição de liderança global no mercado de mobilidade robusta. A cada década, consolidamos mais nosso compromisso de longo prazo de oferecer a melhor tecnologia para empresas. É por isso que as organizações confiam nos computadores móveis empresariais da Zebra, incluindo muitas das empresas da Fortune 500 no mundo inteiro.

Estamos na vanguarda da revolução do Android™, o futuro da mobilidade empresarial. Desde 2011, estamos liderando a migração do setor de mobilidade empresarial do Windows® para sistemas operacionais Android. Com o maior portfólio de todo o mercado, e também o que cresce mais rapidamente, temos a solução comercial Android certa para atender às suas especificações.

Oferecemos recursos e vantagens que nenhum outro fornecedor oferece. Com a experiência de décadas de inovação, projetamos e otimizamos todos os computadores móveis para melhorar a usabilidade e resistir às condições adversas do mundo real. E os computadores móveis com Android da Zebra são equipados com um pacote exclusivo e potente de software, aplicativos e utilitários inteligentes: o Mobility DNA. Com esses recursos expansíveis, o Mobility DNA melhora a produtividade, facilita a integração, simplifica e protege o gerenciamento e acelera o desenvolvimento de aplicativos.

Quando o assunto é mobilidade, ninguém é capaz de aumentar sua produtividade como a Zebra.

Desempenho de ponta em todos os ambientes

Alcance seu melhor desempenho, onde quer que esteja. Mobilidade real projetada especificamente para as aplicações e desafios do seu ambiente – seja em ambientes internos ou nas condições adversas do campo. Veja como a Zebra pode oferecer à sua empresa vantagens competitivas em seu setor.

Transporte e logística

Ofereça serviço sem interrupções, do início ao fim

- Cross-docking e estoque
- Picking e embalagem
- Envios e recebimentos
- Armazenamento
- Gerenciamento de inventário
- Comprovantes de entrega
- Operações aeroportuárias
- Logística reversa

Manufatura

Maximize a produtividade da produção às vendas

- Rastreabilidade
- Garantia/inspeções de qualidade
- Gerenciamento de ativos e instalações
- Picking/remessa de produtos
- Comprovantes de retirada e entrega
- Gerenciamento de frota
- Entrega direta na loja
- Cross-docking
- Reabastecimento ao lado da linha/ Trabalho em curso
- Manutenção/serviços em campo

Saúde

Garanta maior segurança para os pacientes, com precisão da admissão à alta.

- Administração de medicamentos
- Transfusão de sangue
- Comunicações do setor de saúde
- Coleta de amostras
- Gerenciamento de laboratórios e farmácias
- Atendimento de enfermagem/ médico domiciliar

Varejo e hospitalidade

Garanta que os clientes voltem sempre em busca da experiência que você oferece

- Compra online para retirada em loja
- Gerenciamento de inventário
- Ponto de vendas móvel
- Comunicação e capacitação da equipe
- Venda assistida
- Quiosques interativos

Órgãos governamentais e segurança pública

Aumente a qualidade dos serviços e a segurança com mobilidade inteligente.

- Multas eletrônicas
- Serviço social
- Gerenciamento de identidades
- Inspeção de códigos
- Gerenciamento de remessas e registros
- Operações de manutenção e conserto

Computadores móveis são um bom começo, mas uma solução empresarial completa deve atender às necessidades de ponta a ponta

Vá além dos computadores móveis. Considere o uso de tablets multitarefa, scanners de precisão e impressoras de alta constância com integração fácil, emparelhamento instantâneo e comunicação livre entre si. Assim, você pode aumentar a eficiência e o impacto do gerenciamento, uso e compartilhamento de dados críticos.

Qual é o diferencial do portfólio de ponta a ponta da Zebra? Cada dispositivo por si só já otimiza o trabalho. Mas, quando utilizados juntos, seus funcionários alcançam a produtividade máxima.

Mobility DNA da Zebra

A vantagem integrada de seus computadores móveis

Com a aceleração contínua dos avanços tecnológicos, é o software que seus computadores móveis empresariais trazem que determina se eles continuarão relevantes, ágeis e com alto desempenho, mantendo o alto retorno sobre o investimento durante todo o ciclo de vida. É por isso que todos os computadores móveis empresariais da Zebra vêm com uma vantagem integrada: **o Mobility DNA da Zebra**.

Integração

Os desenvolvedores podem criar e integrar aplicativos para computadores móveis em menos tempo, com mais facilidade e menos riscos

- Programe uma vez e execute em diversas plataformas
- Inclua recursos empresariais avançados
- Utilize as APIs e amostras de código da Zebra

Otimização

Permita que os funcionários realizem mais tarefas, melhorando o desempenho e a experiência do usuário de seus computadores móveis

- Garanta uma conectividade confiável e consistente
- Localize dispositivos perdidos mesmo se estiverem desligados
- Unifique equipes, comunicação e fluxos de trabalho

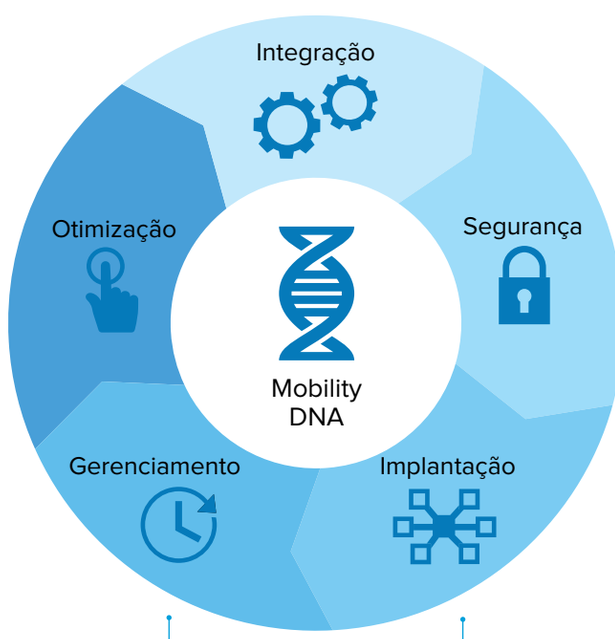

Segurança

Maximize a capacidade da equipe de TI para lidar com ameaças novas e emergentes

- Receba mais de 10 anos de atualizações robustas e oportunas
- Migre para o novo SO no seu ritmo
- Monitore o status de segurança dos computadores móveis em tempo real

Gerenciamento

Ajude a equipe de TI a reduzir a complexidade do gerenciamento e da manutenção de computadores móveis

- Gerencie de forma centralizada dispositivos em diversas localizações
- Solucione problemas de software e SO de forma mais rápida
- Avalie a utilização de computadores móveis

Implantação

Prepare com rapidez e configure facilmente conjuntos pequenos ou grandes de computadores móveis

- Faça a configuração praticamente sem curva de aprendizagem
- Automatize a preparação com escaneamento ou toque NFC
- Crie pacotes com todas as configurações e prepare de maneira remota

Computadores de mão

Versatilidade e velocidade trabalhando juntas

Os dispositivos multitarefas são inteligentes e agilizam o trabalho. E a interface familiar faz com que o usuário entenda imediatamente como usar. Mas ao contrário de outros dispositivos de consumo, eles não vão deixar você na mão. Eles foram projetados para o trabalho – são resistentes e ultrasseguros.

Computadores móveis MC2200/2700

Mobilidade acessível “sem sacrifícios” para empresas de pequeno e médio porte

Mobilidade econômica e versátil para todos os funcionários, em todos os lugares.

Recursos

- Redes Wi-Fi e celular para conectar todos os funcionários, em todos os lugares
- Dois dispositivos em um: maciço e pistola
- Resistente à água, à prova de poeira, queda em concreto, neve, chuva, calor e frio congelante

Diferenciais do portfólio

- Modelo de entrada econômico para mobilidade empresarial
- Opções de Wi-Fi e Wi-Fi/celular
- Licença do Mobility DNA Enterprise disponível

Computador móvel MC3300x

Computação móvel Android fácil e avançada

A reconhecida e amplamente usada família de produtos MC3000 oferece versatilidade e flexibilidade inigualáveis.

Recursos

- Quatro formatos: maciço com disparador reto; maciço com scanner com ângulo de leitura de 45 graus; maciço com scanner tipo torre/com cabeça giratória; com empunhadura tipo pistola
- Três opções de teclado
- Leitura de códigos de barras industrial avançada, de 3 polegadas a 70 pés
- Migração fácil para o Android com o All-Touch Terminal Emulation

Diferenciais do portfólio

- Capacidade de bateria 35% maior que o MC3300 anterior
- Maior proteção contra água e poeira e maior resistência a impactos que o MC3300 anterior
- Configuração mais simples que a do MC3300 anterior

Computador móvel MC9300

O computador móvel ultrarrobusto de última geração com Android

A mais recente evolução do computador móvel empresarial Android mais vendido e mais confiável do mundo.

Recursos

- Várias opções de modelos: não inflamável, para freezer, DPM (marcação direta de peças)
- Teclado iluminado com sete opções de teclados ultrarrobustos que podem ser trocados em campo
- Migração fácil para o Android com o All-Touch Terminal Emulation
- Câmera colorida frontal e traseira
- Até 10 anos de segurança e suporte do sistema operacional com o LifeGuard™ para Android

Diferenciais do portfólio

- Ajuda seus funcionários a serem 10% mais produtivos*
- Computador móvel mais robusto do portfólio
- Maior tela touchscreen com teclado físico do portfólio de computadores móveis de mão
- Mais leve e com centro de gravidade melhorado em comparação com o anterior MC9200

***Melhorias de desempenho dos dispositivos da Zebra medidas por um laboratório de testes terceirizado e comparadas com dispositivos da concorrência.**

Computador móvel TC8300

Oferece experiência pioneira para o usuário

O mais revolucionário design de computador móvel empresarial do mundo aumenta a produtividade e reduz a fadiga do usuário.

Recursos

- Leitura de códigos de barras industrial avançada, de 3 polegadas a 70 pés
- Migração fácil para o Android com o All-Touch Terminal Emulation
- Bateria que dura três turnos consecutivos
- Opção de escaneamento DPM (marcação direta de peças)

Diferenciais do portfólio

- Seu design revolucionário reduz os movimentos do pulso em 55% e o esforço muscular em 15%*
- Capaz de aumentar a produtividade dos seus funcionários em 14%**
- Muito mais leve que os dispositivos portáteis tradicionais
- O primeiro scanner do mercado com leitura por proximidade hands-free

*Os resultados dependem do caso de uso e frequência de escaneamento.
**Teste de fatores humanos da Zebra.

	Computadores móveis			
	MC2200/2700	**MC3300x**	**MC9300**	**TC8300**
	Professional	Enterprise	Performance	Performance
Manufatura	•	•	•	•
Varejo e hospitalidade	•	•	•	•
Transporte e logística	•	•	•	•
Órgãos governamentais e segurança pública	•	•	•	•

Computadores móveis TC21/TC26

Os melhores recursos, robustez e acessórios de nível empresarial

Com várias configurações e opções de preços, você só paga pelos recursos de que precisa.

Recursos

- Tela touchscreen HD de 5 pol.
- Câmera traseira de 13 MP e câmera frontal de 5 MP
- Soluções integradas do Mobility DNA Professional

Diferenciais do portfólio

- Durável, leve, com o tamanho certo e design compacto
- O primeiro dispositivo da categoria com Android 10
- Opção de licença empresarial do Mobility DNA

Computador móvel TC21-HC/TC26-HC

Aumente a qualidade dos cuidados médicos com o computador móvel econômico e de ponta para o setor de saúde

Esses dispositivos pequenos e portáteis contam com muitos recursos, oferecendo o que há de mais avançado em tecnologia móvel projetada especialmente para o setor de saúde.

Recursos

- Botão de alerta de emergência dedicado
- Bateria substituível pelo usuário
- Leitura de códigos de barras

Diferenciais do portfólio

- Funcionalidade dinâmica de voz com PTT opcional em ambientes internos e externos e recursos de PBX
- Ferramentas de valor agregado gratuitas do Mobility DNA Professional
- Rede Wi-Fi/celular para funcionários em campo e grandes áreas, apenas Wi-Fi para dentro de ambientes hospitalares

Computadores móveis TC52x/TC57x Series

Cheios de novos recursos inovadores

Com mais recursos avançados exclusivos da Zebra e compatibilidade com todas as últimas inovações em dispositivos móveis, abrem caminho para novas aplicações e estão prontos para o futuro.

Recursos

- Tela touchscreen Full HD de 5 pol.
- Flexibilidade total de uso na rede celular com capacidade para a agregação de operadoras
- Compatibilidade reversa com todos os acessórios do TC5X

Diferenciais do portfólio

- Processador 2,45 GHz mais rápido e novo Universal Flash Storage (UFS)
- O primeiro dispositivo da categoria com Android 10
- Mecanismo de leitura SE4720 avançado para facilitar e agilizar a captura de dados

Computador móvel TC52x-HC

O computador móvel mais avançado para o setor de saúde

Com uma tela ampla de 5 polegadas full HD, recursos de voz otimizados e design resistente a desinfetantes, o TC52x-HC foi projetado para oferecer desempenho de ponta e cuidados de excelência para pacientes.

Recursos

- Botão de alerta de emergência dedicado
- Bateria removível e verdadeiramente compatível com troca com o dispositivo ligado
- LEDs de luz branca com mira verdeideais para o setor de saúde

Diferenciais do portfólio

- O processador mais potente da categoria (2,45 GHz)
- Melhor captura de imagens com foco automático por detecção de fase (PDAF)
- Rastreamento avançado com beacon BT integrado e compatibilidade com Device Tracker

Computadores móveis TC72/TC77

Computação all-touch ultrarrobusta de última geração para empresas

A experiência de uso de um smartphone para obter máxima simplicidade, projetada para resistir a anos de uso intenso.

Recursos

- Resistente a diversas quedas de 1,8 m (8 pés) em concreto em temperatura ambiente de acordo com MIL STD 810G
- Bateria com 15 horas de duração e estatísticas completas
- Gatilhos de escaneamento, à esquerda e à direita, programáveis de dupla ação e botão PTT (Push-to-Talk)

Diferenciais do portfólio

- Mais funcionalidades que qualquer outro dispositivo da categoria
- Tecnologia touchscreen avançada
- Ferramentas empresariais de valor agregado do Mobility DNA

Enterprise Companion EC30

O complemento perfeito para sua equipe offline

Com todos os recursos certos de dados, aumenta a eficiência e a precisão das principais tarefas do dia a dia.

Recursos

- PTT dentro e fora da empresa
- Chamadas de voz por PBX
- Troca segura de mensagens de texto

Diferenciais do portfólio

- Pequeno, leve e durável
- Rastreamento de horas e presença
- Verificação de preços e busca de artigos

Computadores móveis empresariais EC50/EC55

Uma nova categoria de computadores móveis empresariais de designação individual

Maximize a produtividade individual com um dispositivo do tipo smartphone projetado para o trabalho.

Recursos

- Visor de 5 pol.
- PTT, rádio bidirecional e PBX
- Scanner integrado

Diferenciais do portfólio

- O mais fino e o mais leve
- Bateria com longa duração
- Uso individual

	Computadores móveis						
	TC21/ TC26	TC21-HC/ TC26-HC	EC30	TC52x-HC	TC52x/ TC57x Series	EC50/ EC55	TC72/TC77
	Professional			Enterprise			Performance
Manufatura					•		•
Varejo e hospitalidade	•		•		•	•	•
Transporte e logística	•				•	•	•
Saúde		•		•	•	•	
Órgãos governamentais e segurança pública					•	•	•

Quiosques Android interativos

Quando você precisa das funcionalidades de um tablet, mas a mobilidade não é um requisito, estes quiosques fixos com Android executam todos os seus aplicativos Android sem que você precise se preocupar com a bateria. Escolha o CC600, com tela de 5 pol., para pequenos espaços e tarefas simples, como verificação de preços e ponto digital, ou o CC6000, de 10 pol., para usos mais avançados de recepção de clientes. Estes quiosques contam com a mais moderna tecnologia, uma plataforma Android de última geração e poderosos processadores SD660. O padrão de montagem VESA e a tecnologia Power over Ethernet (PoE) simplificam a instalação em praticamente qualquer lugar. Suas poderosas ferramentas facilitam o desenvolvimento de aplicativos, a integração, a implantação e o gerenciamento de seus quiosques. O resultado é uma melhoria substancial no engajamento dos clientes, unindo o melhor das experiências de compra em loja e online, com toda a conveniência do autoatendimento que eles esperam.

Quiosque CC600 multi-touch de 5 pol.

Conveniência, rapidez e satisfação para a experiência de compra do cliente

Viabilização de autoatendimento em todos os corredores e departamentos.

Recursos

- Instalação rápida de aplicativos Android onde for necessário
- Compatível com Wi-Fi, Bluetooth® e Ethernet

Diferenciais do portfólio

- Compacto, acessível e fácil de instalar, com scanner 2D que aponta para o chão
- Microfone e alto-falante integrados para interações por áudio ao vivo

Quiosque CC6000 de 10 pol. para a recepção de clientes

Ofereça aos clientes uma experiência excepcional de compra e atendimento

Obtenha desempenho e conectividade similares aos de um tablet para instalações fixas.

Recursos

- Uso para assinaturas digitais, demonstração de produtos ou aplicativos interativos Android
- Scanner 2D integrado e câmera Full HD para chat remoto por vídeo
- Compatível com Wi-Fi, Bluetooth® e Ethernet

Diferenciais do portfólio

- Montagem horizontal ou vertical com scanner que aponta para o chão
- Três portas USB integradas para facilitar a expansão

Personal Shopper

Personal Shopper PS20

Ofereça aos compradores experiências personalizadas de compras de última geração

A solução pioneira de personal shopping para seus clientes e vendedores em um único dispositivo.

Recursos

- Escaneamento hands-free
- Gerenciamento de inventário
- Pedidos online
- Compra online para retirada em loja

Diferenciais do portfólio

- Recurso de localização revolucionário
- Percurso em loja com base na lista de compras
- Pagamento simplificado

	Quiosques Android interativos		Personal Shopper
	CC600	CC6000	PS20
Varejo e hospitalidade	•	•	•
Transporte e logística	•	•	

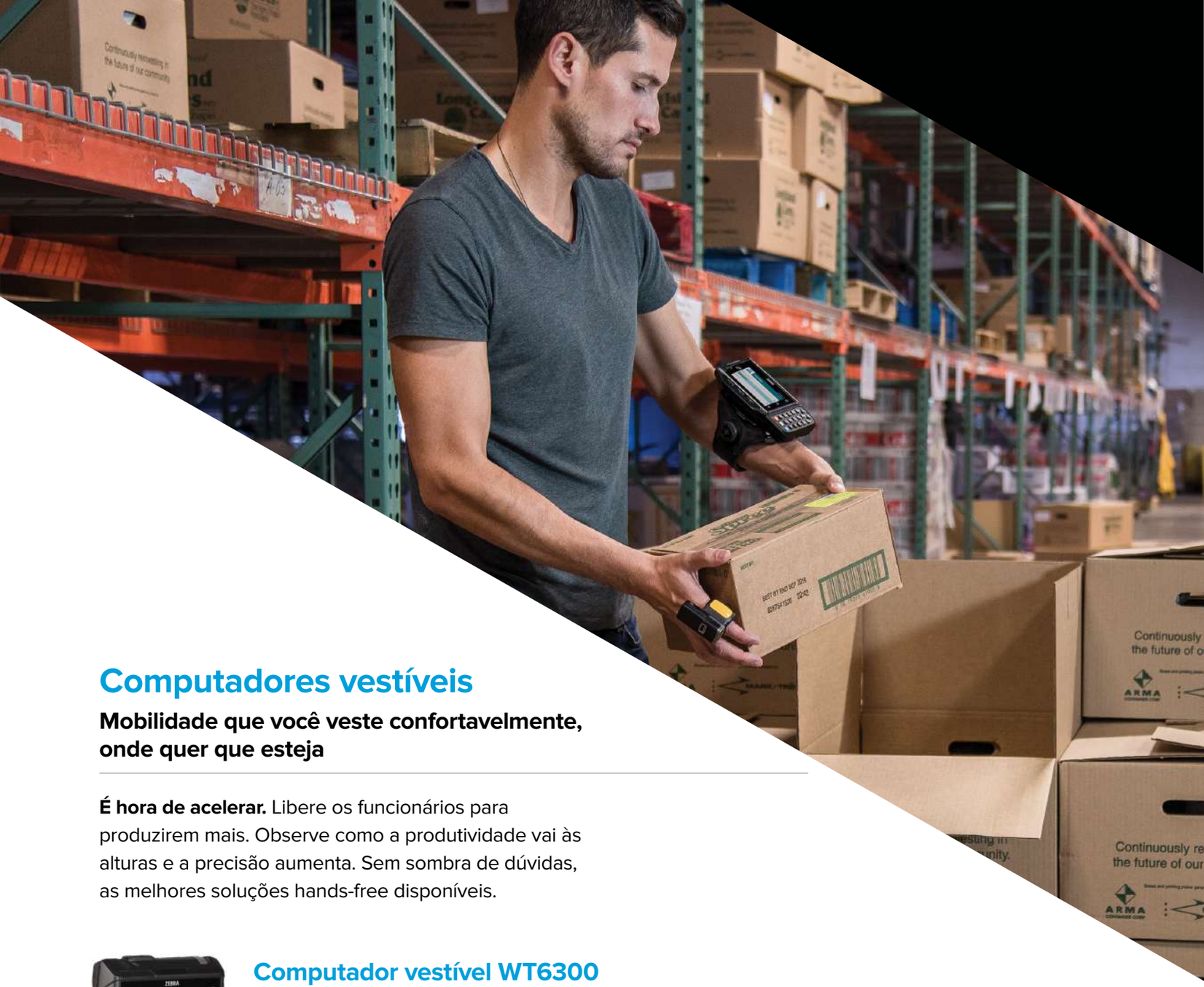

Computadores vestíveis

Mobilidade que você veste confortavelmente, onde quer que esteja

É hora de acelerar. Libere os funcionários para produzirem mais. Observe como a produtividade vai às alturas e a precisão aumenta. Sem sombra de dúvidas, as melhores soluções hands-free disponíveis.

Computador vestível WT6300

O melhor computador vestível industrial para mobilidade hands-free

O computador vestível hands-free que viabiliza a produtividade contínua de seus funcionários com a explosão do e-commerce.

Recursos

- NFC integrado que permite emparelhamento instantâneo por toque com os scanners em formato de anel e fones de ouvido com Bluetooth® da Zebra
- Entrada de dados flexível com tela touchscreen ou acessório de teclado removível
- Robusto para uso em todos os ambientes, incluindo freezers (-22°F/-30°C)

Diferenciais do portfólio

- Compacto e mais leve que outros dispositivos vestíveis
- 120% mais potência de processamento que o WT6000 anterior
- Compatibilidade reversa com os acessórios do WT6000

	Computadores vestíveis						
	WT6300	RS4000	RS5000	RS5100	RS6000	HD4000	HS3100/ HS2100
Manufatura	•	•	•	•	•	•	•
Varejo e hospitalidade	•	•	•	•	•	•	•
Transporte e logística	•	•	•	•	•	•	•

Scanner em formato de anel com fio RS4000

Operações sem falhas ao alcance das suas mãos

O poderoso scanner em formato de anel com fio que permite o escaneamento hands-free.

Recursos

- Linha de leitura brilhante para garantir a precisão
- Fácil de implantar e conectar ao computador vestível WT6000
- Escaneia praticamente qualquer código de barras 1D em qualquer condição

Diferenciais do portfólio

- Scanner leve
- Pode ser usado em um só dedo em qualquer uma das mãos para maximizar o conforto
- Dois modos de escaneamento: pressionando o gatilho uma vez ou mantendo-o pressionado para escanear de forma contínua

Scanners 1D/2D em formato de anel com fio RS5000

Aproveite cada minuto e cada centavo

O scanner em formato de anel com fio que permite o escaneamento hands-free.

Recursos

- Scanner leve
- Tecnologia de escaneamento avançada e PRZM Intelligent Imaging
- Escaneamento de códigos de barras de perto ou a uma distância superior a 63,5 cm/25 pol.

Diferenciais do portfólio

- Pode ser usado em um só dedo em qualquer uma das mãos para maximizar o conforto
- Fácil de implantar e conectar ao computador vestível WT6000
- Apto para funcionamento em freezers em temperaturas abaixo de zero

Scanner em formato de anel RS5100 com Bluetooth®

Ultraleve e robusto para uso em um único dedo

O scanner Bluetooth® em formato de anel para um só dedo que permite mobilidade hands-free e conforto ultraleve para seus funcionários.

Recursos

- Tecnologia de escaneamento avançada e PRZM Intelligent Imaging
- Várias formas de usar: na mão direita ou esquerda, no dorso da mão ou em um cordão
- Várias opções de gatilho: único, duplo ou superior
- Design em duas peças que separa o gatilho do corpo do scanner (o gatilho pode ser montado manualmente e reposto em campo)

Diferenciais do portfólio

- Não pesa praticamente nada, oferecendo conforto o dia todo
- Emparelhamento instantâneo por toque com o WT6000 da Zebra ou outros computadores móveis da Zebra com NFC integrado
- Único scanner em formato de anel da categoria que funciona por vários turnos seguidos sem recarregar a bateria

Scanner Bluetooth® em formato de anel RS6000

Escaneamento mais rápido e até 4x mais longe

O scanner Bluetooth® em formato de anel mais robusto e mais avançado do mercado.

Recursos

- Triagem com luzes LED coloridas no campo de visão
- Tecnologia de escaneamento avançada e PRZM Intelligent Imaging
- Possibilita carregar o WT6000 e RS6000 simultaneamente no mesmo suporte

Diferenciais do portfólio

- Escaneamento mais rápido e até 4x mais longe que a concorrência
- Emparelhamento fácil por toque com outros computadores móveis da Zebra por Bluetooth® e NFC
- Bateria com duração cinco vezes maior que a concorrência

Visor estilo óculos HD4000

Orientações hands-free em tempo real no campo de visão dos seus funcionários

O primeiro visor empresarial robusto estilo óculos do mercado, essencial para aumentar a produtividade e a precisão na realização das tarefas.

Recursos

- Robusto para resistir a quedas, poeira e água
- Design flexível com armação ajustável para uso no olho esquerdo ou direito
- Integração simples de aplicações na indústria
- Componente de hardware essencial para a FulfillmentEdge Solution da Zebra

Diferenciais do portfólio

- Melhor tecnologia de visor transparente da categoria
- Mais leve que qualquer outro visor óptico vestível no mercado, pesando menos de 30 g/1,06 oz (peso exclusivo do módulo, sem incluir óculos, suporte ou cabo)
- Não requer bateria: usa a bateria do computador móvel ou tablet a que está conectado

Fones de ouvido HS3100/HS2100

A escolha segura para experiências superiores de voz

Fones de ouvido robustos para comunicações por voz HD com Bluetooth® e com fio para os ambientes industriais mais exigentes.

Recursos

- Tecnologia superior de cancelamento de ruído
- Voz HD parar obter qualidade e clareza de áudio superiores
- Emparelhamento fácil por toque com outros computadores móveis da Zebra por Bluetooth® e NFC (somente HS3100)

Diferenciais do portfólio

- Combinação perfeita entre leveza e robustez
- Aptos para funcionamento em freezers
- Bateria substituível com dispositivo ligado (somente HS3100)

Tablets empresariais robustos

Robusto, mas feito para você

Existe um modelo de uso ideal para cada usuário. Verificação de preços. Busca de inventário. Eliminação de filas. Lista de verificação de viagem. Atualizações de rotas em tempo real. Software GIS ou CAD. Comprovantes de entrega. Cada um dos recursos e formatos foi pensado para promover o sucesso em seu trabalho, para operações internas e externas nos ambientes mais adversos.

Tablets empresariais robustos ET51/ET56

Incrivelmente robustos, finos e leves

Principais características

- Opções de telas de 8 pol. e 10 pol.
- Opção de sistema operacional Windows ou Android
- Robustez integral com design de dispositivo de consumo

Diferenciais do portfólio

- Os tablets mais leves da Zebra
- Funcionalidade de expansão traseira adicional;energia adicional, módulos de escaneamento e pagamento
- Estrutura robusta que aumenta a durabilidade

ET51 com scanner integrado

Tablet empresarial compacto com escaneamento integrado

Principais características

- Opção de sistema operacional Windows ou Android
- Tela de 8 pol. e scanner integrado
- Design totalmente robusto com alça de mão lateral

Diferenciais do portfólio

- Inclui alça de mão e estrutura de proteção robusta de fábrica
- Opção para dispositivo de pagamento (que é carregado de forma integrada)

Tablet ultrarrobusto L10 Series

Versatilidade combinada com robustez

Recursos

- Opção de sistema operacional Windows ou Android
- Três opções de formatos: XSlate, XPad, XBook
- Especificações robustas para desempenho superior nas condições mais adversas

Diferenciais do portfólio

- XSlate – Formato clássico de tablet
- XPad: alça rígida com leitor de código de barras integrado
- XBook: XSlate com suporte e teclado

Tablets robustos “2 em 1” ET80/ET85 com Windows

Tablets robustos desenvolvido para fazer a diferença, assim como você

Recursos

- Robusto, mas mais fino e leve que os principais concorrentes “2 em 1”
- 2 dispositivos em 1: tablet standalone e substituto ideal para notebooks
- Conectividade sem fio avançada compatível com Wi-Fi 6E, 5G, CBRS e outros

Diferenciais do portfólio

- Tablet “2 em 1” de 12 pol. com teclado com extremidade em dobradiça
- Leitor de código de barras integrado opcional
- Solução de acoplamento universal: desktop e veículos

Computadores veiculares

Acelere o passo das docas ao estoque

Uma enorme quantidade de pedidos. Picking de produtos complexo no nível de artigo. Tempo de entrega mais rápido. Você não tem semanas para entregar um pedido, tem apenas algumas horas. Ofereça aos motoristas acesso sem interrupções a aplicativos Windows 10 ou Android para que obtenham resultados rápidos e sem falhas.

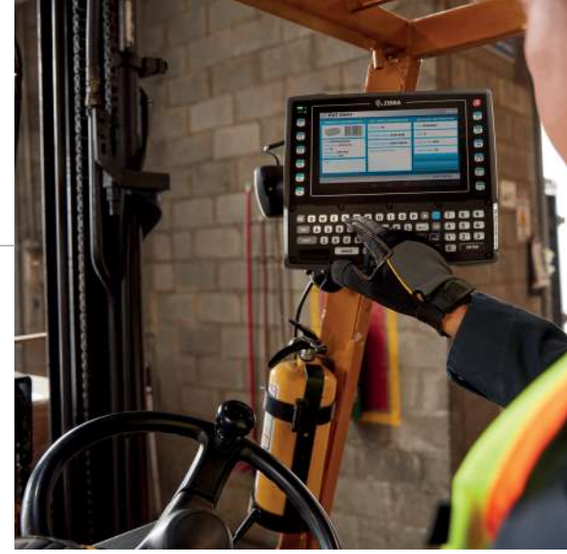

Computadores veiculares VC80x

Aplicativos de desktop na ponta dos dedos dos operadores de veículos

O melhor computador touchscreen veicular ultrarrobusto com Android para os ambientes mais extremos.

Recursos

- VC80x: migração fácil para o Android com o All-Touch Terminal Emulation
- Montagem flexível em praticamente qualquer veículo de manipulação de materiais

Diferenciais do portfólio

- Preparado para uso em freezers nas cadeias de suprimentos mais frias e em ambientes com condensação
- Teclado removível robusto e aquecido opcional
- Sistema de bateria UPS ventilado e aquecido que mantém o dispositivo funcionando em toda a sua faixa de temperatura

Computadores veiculares VC8300

Design ultrarrobusto de última geração

O computador veicular Android com teclado e touchscreen projetado para os ambientes mais extremos.

Recursos

- Inserção de dados flexível com teclado alfanumérico completo integrado e tela touchscreen de 8 pol.
- Migração fácil para o Android com o All-Touch Terminal Emulation
- Configuração de scanners da Zebra com dispositivos VC8300 Series para acelerar o staging

Diferenciais do portfólio

- A mais avançada plataforma de computação móvel Android (os processadores mais poderosos para desempenho superior)
- Preparado para uso em freezers nas cadeias de suprimentos mais frias e em ambientes com condensação
- Montagem flexível em praticamente qualquer veículo de manipulação de materiais

	Tablets empresariais robustos				Computadores veiculares	
	ET51/ ET56	ET51 com scanner integrado	L10 Series	ET80/ ET85	VC80x	VC8300
	Performance				Performance	
Manufatura	•		•	•	•	•
Varejo e hospitalidade	•	•	•			
Transporte e logística	•	•	•	•	•	•
Saúde	•		•			
Órgãos governamentais e segurança pública			•	•		

Acessórios

Velocidade e recursos que vão conquistar você

Não faça os clientes esperarem. Transforme seu computador móvel em uma solução móvel integral que realiza as tarefas mais rapidamente. Tudo de que você precisa para simplificar e agilizar seu dia está aqui. Maior opção de acessórios de nível empresarial criados especialmente para que seus negócios não parem.

Soluções de transporte

Leve para qualquer lugar

Pegue firme no trabalho com clips para cintos, estojos, acessórios para a mão, correias para ombro e alças de mão que deixam os dispositivos móveis sempre ao alcance dos funcionários. São diversos tamanhos a sua escolha para garantir o máximo conforto. Eles foram criados para oferecer o melhor desempenho em ambientes adversos.

Fontes de alimentação

Carga total

Garanta o funcionamento dos dispositivos o dia todo, todos os dias. Continue seu trabalho sem interrupções com acessórios como extensor traseiro para bateria PowerPack 24/7, cabos e carregadores, e troca de baterias internas com o dispositivo ligado ou em modo de suspensão.

Baterias PowerPrecision

Projetadas para durabilidade e desempenho

A última coisa que você quer é que a bateria acabe no meio do trabalho. As baterias PowerPrecision oferecem desempenho sem interrupções, pois são fabricadas para atender a rigorosos padrões. Combine isso com o PowerPrecision Management e você terá informações constantes sobre a integridade e o status de suas baterias. Assim, você pode começar seu dia com carga total.

Suportes e montagens

A produtividade é o destino

Monte um plano de ação com nossa linha de soluções de suporte e montagem adequadas para qualquer aplicação, de uma mesa a uma parede, de uma empilhadeira a um veículo de patrulha. Escolha entre uma variedade de soluções para indústrias, veículos e escritórios, além de adaptadores, placas, fixadores e suportes da Zebra e de outros fabricantes.

E ainda não acabou

Amplie as escolhas, amplie os recursos

Com toda essa versatilidade, há acessórios para todas as aplicações. Consulte-nos sobre nossas canetas digitais, antenas, fones de ouvido, alto-falantes, opções de pagamento móvel, protetores de tela e muito mais.

Serviços Globais

Maximize o tempo de atividade e o retorno sobre o investimento

Seja para entender a utilização nas operações, maximizar a previsibilidade e o tempo de atividade ou simplesmente compreender os dados de seus dispositivos de borda, o portfólio de serviços da Zebra oferece expertise para ajudar em cada etapa.

Zebra **OneCare**™ Maintenance Plans

Alto desempenho constante. Essa é a vantagem de proteger seu investimento com nossos planos de manutenção. Você acaba com as interrupções não programadas e com as despesas imprevistas com consertos. O plano Zebra OneCare™ oferece cobertura ampla, assistência com problemas técnicos, visibilidade de contratos e de relatórios operacionais e suporte local para atender a todas as suas necessidades.* Escolha o nível de serviço e os requisitos que melhor se adaptem às necessidades da sua empresa:

Zebra **OneCare**™ Essential

- Serviços de conserto abrangentes
- Suporte de software
- Agente de suporte técnico em tempo real em horário comercial
- Prazo para conserto de três dias
- Device Diagnostics**
- Visibilidade em nuvem dos relatórios de consertos e suporte (contratos, relatórios de consertos e ciclos de vida, LifeGuard Analytics, entrega de consertos dentro do prazo, índices de consertos e as principais métricas de consertos) com o VisibilityIQ™ OneCare™, com inteligência sobre ativos empresariais e tecnologia Zebra Savanna™

Zebra **OneCare**™ Select

Todos os recursos do Zebra OneCare Essential, mais:

- Reposição avançada de dispositivos com entrega no próximo dia útil
- Serviço de Inicialização padrão para garantir a atualização da versão, software, aplicativos e configurações do SO e do LifeGuard pré-carregados em seus dispositivos para que você possa usá-los imediatamente
- Agente de suporte técnico help desk em tempo real 24h

Serviços Exclusivos*

Os insights de dados extraídos a partir das tecnologias presentes na borda de sua rede podem abrir um novo mundo de oportunidades comerciais. Mas sem os recursos e conhecimentos certos, você pode não conseguir aproveitar todas as vantagens. Com suas nove ofertas, os Serviços Exclusivos da Zebra resolvem esse problema acelerando a introdução de novas soluções nas empresas – como RFID, soluções de localização e Workforce Connect – para operar de maneira mais produtiva e impulsionar o aumento das receitas com investimento mínimo. Entre as ofertas estão a integração de software, design RFID e Serviços de aprendizagem. Conheça mais possibilidades em https://www.zebra.com/us/en/services/signature-services.html

Serviços de Visibilidade da Zebra

Se houver uma falha em um dispositivo ou bateria e você não puder acessar os dados de desempenho para decidir quais passos seguir para aprimorar suas operações, um pequeno imprevisto poderá se tornar um grande problema. Sem dados claros e abrangentes sobre os dispositivos móveis fundamentais para seus negócios, você pode ter que tomar medidas compensatórias sem as informações necessárias, incluindo rastreamento manual, um nível de inventário desmedido e consertos excessivos.

O VisibilityIQ™ da Zebra oferece os insights baseados em dados necessários para você tomar as iniciativas certas, no momento certo. Tenha uma visão clara sobre o desempenho dos seus dispositivos e saiba quais são as próximas medidas que podem impulsionar a produtividade e diminuir os custos.

Zebra **VisibilityIQ**™ Foresight

Powered by Zebra Savanna™

Muito mais que um MDM: acesse todos os aspectos operacionais dos seus dispositivos a partir de uma única ferramenta de inteligência empresarial baseada na nuvem.

Zebra **VisibilityIQ**™ OneCare™

Powered by Zebra Savanna™

Veja o status de consertos de dispositivos baseado na nuvem, problemas técnicos, contratos, relatórios de casos e software, assim como o status de segurança do LifeGuard™.***

*** A disponibilidade e as características do serviço e o prazo para conserto podem variar entre países. Para mais informações, entre com contato com um representante de vendas da Zebra.**
**** Apenas computadores móveis da Zebra.**
***** VisibilityIQ OneCare disponível apenas para computadores e scanners móveis.**

Para ver os computadores móveis desenvolvidos para maximizar seu desempenho, acesse **www.zebra.com/mobilecomputers**

Sede Corporativa e América do Norte
+1 800 423 0442
inquiry4@zebra.com

Sede Ásia-Pacífico
+65 6858 0722
contact.apac@zebra.com

Sede EMEA (Europa, Oriente Médio e África)
zebra.com/locations
contact.emea@zebra.com

Sede América Latina
+1 847 955 2283
la.contactme@zebra.com

ZEBRA e a cabeça de Zebra estilizada são marcas comerciais da Zebra Technologies Corp., registradas em muitas jurisdições no mundo todo. Android é uma marca registrada da Google LLC. Wi-Fi™ é uma marca comercial da Wi-Fi Alliance®. Todas as outras marcas comerciais pertencem a seus respectivos proprietários. ©2021 Zebra Technologies Corp. e/ou suas afiliadas. 25/06/2021